

Gesamtansicht Nord - 1:200

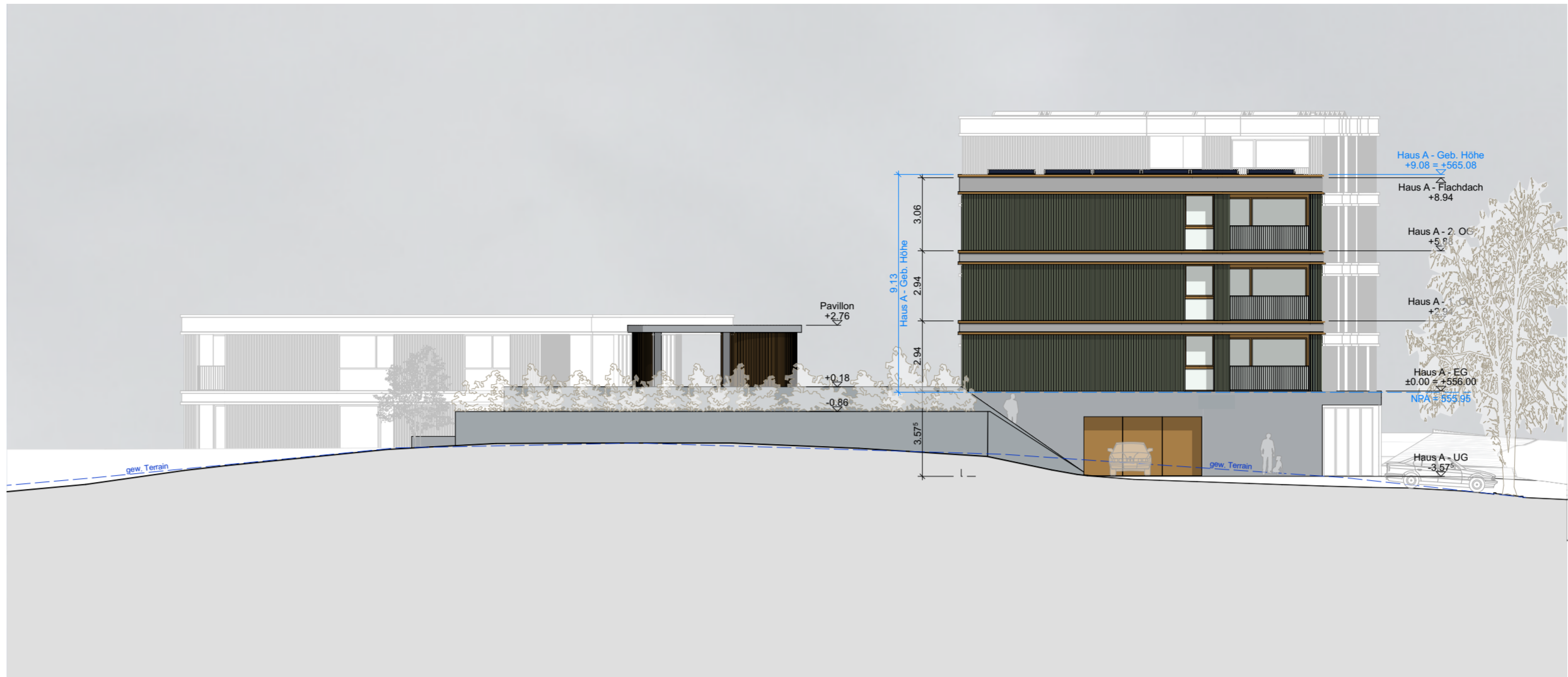

Gesamtansicht Ost - 1:200



Gesamtansicht Süd - 1:200



Gesamtansicht West - 1:200



Gesamtansicht Haus A + B, Süd - 1:200



Gesamtansicht Haus C, Nord - 1:200

**Die Bauherrschaft** Genossenschaft Alterswohnungen Eschenbach  
 Josef Blöchlinger & Franz Landolt  
 Ort / Datum \_\_\_\_\_

**Der Projektverfasser** Architektur Rüegg & de pauw gerlings architektur  
 Christian Rüegg & Jan de Pauw Gerlings (Architektur)  
 Ort / Datum \_\_\_\_\_

**Der Grundeigentümer** Politische Gemeinde Eschenbach  
 Vorname, Nachname  
 Ort / Datum \_\_\_\_\_

# VORABZUG

KOTEN (MEERESHÖHE)  
 ± 0.00 = 556 m.ü.M.

■ Neubau  
■ Bestand  
■ Abbruch

BAUVORHABEN  
 Alterswohnungen Berg  
 Rickenstrasse 14, 8735 St. Gallenkappel  
 AUFTRAGGEBER  
 Genossenschaft Alterswohnungen Eschenbach  
 Gütschweg 1, 8733 Eschenbach  
 PLANUNGSSTADIUM

PROJEKTNUMMER  
 23005

PLANNUMMER  
 300

PLANTITEL  
**Gesamtansichten Baueingabe**

GEZEICHNET  
 mm

ERSTELLUNGSDATUM  
 09.01.2024

REVIDIERT

PROJEKTVERFASSER  
 ARCHITEKTUR RÜEGG & DE PAUW GERLINGS ARCHITEKTUR

MASSSTAB  
 1:200

PLANGRÖSSE  
 1050 mm x 520 mm

Der Inhalt dieser Zeichnung ist unser geistiges Eigentum und darf nicht ohne unsere Erlaubnis vervielfältigt oder Dritten zugänglich gemacht werden.