

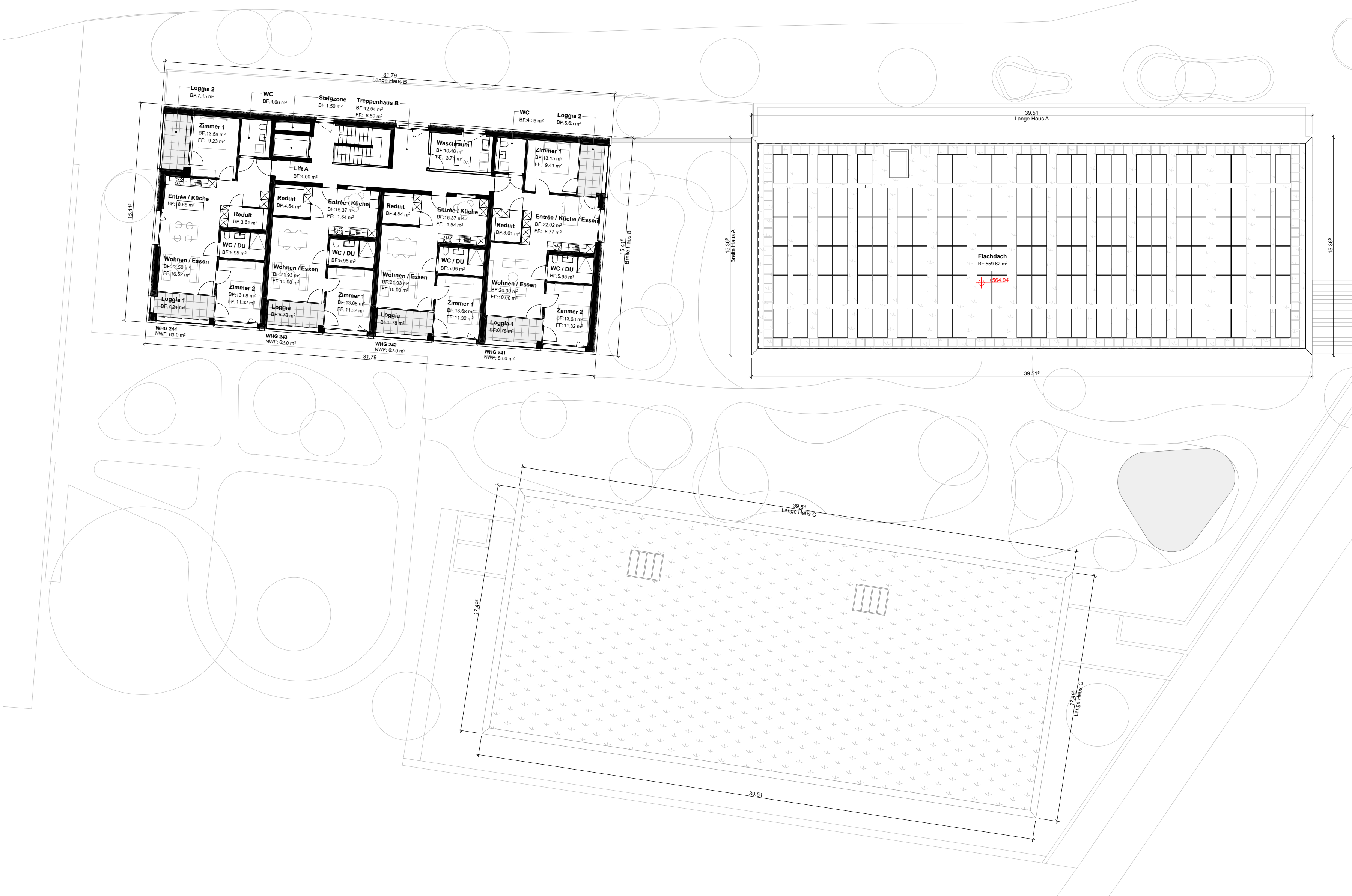

Grundriss 1, Obergeschoss - 1:200



Grundriss 2, Obergeschoss - 1:200



Grundriss 3, Obergeschoss - 1:200

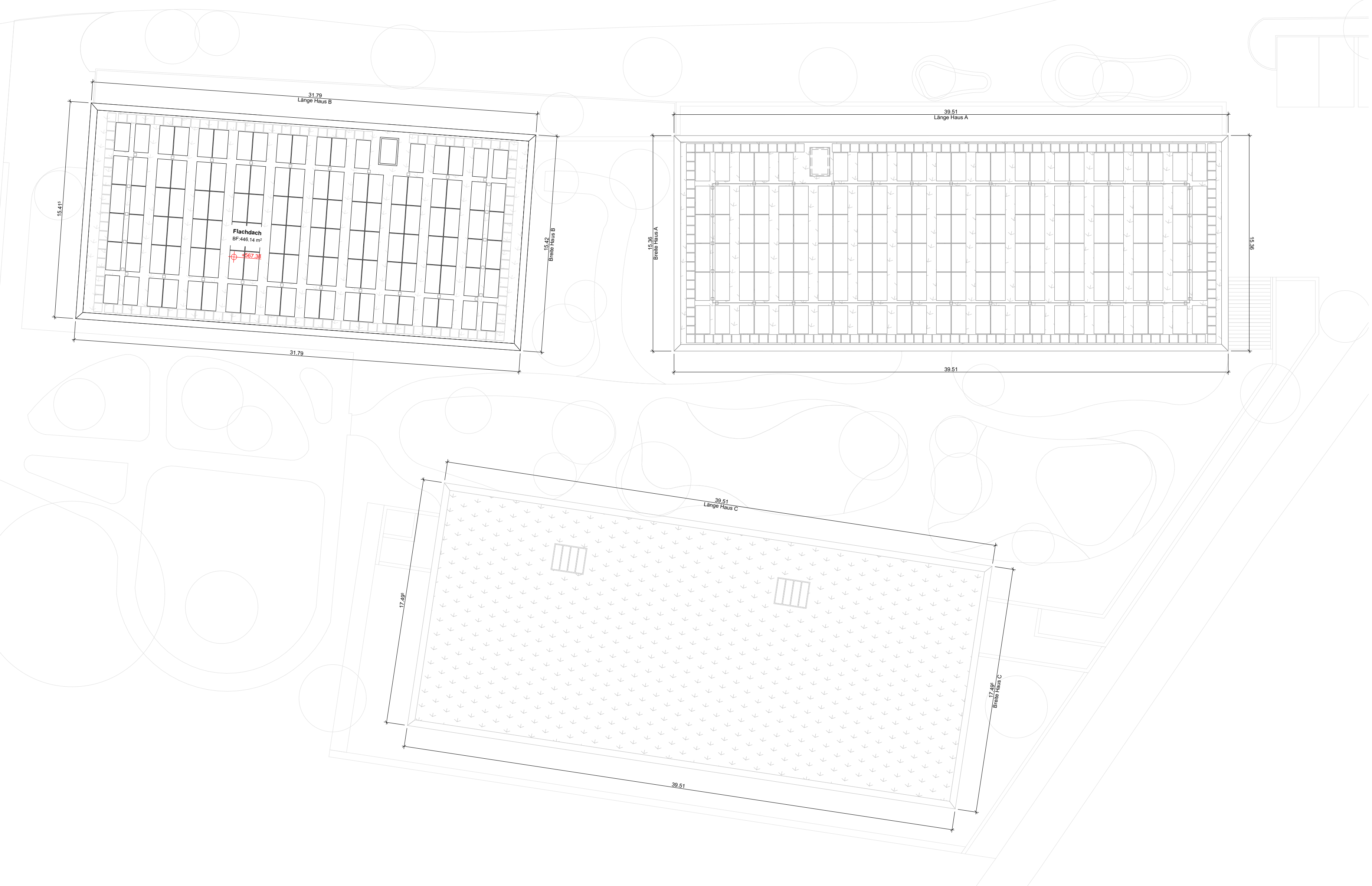

Grundriss Dachaufsicht - 1:200

Die Bauherrenschaft: Genossenschaft Alterswohnungen Eschenbach
 Josef Blochinger & Franz Landolt
 Ort / Datum _____

Der Projektverfasser: Architektur Rüegg & de paau gerings architektur
 Christian Rüegg & Jan de Pauw Gerings (Architektur)
 Ort / Datum _____

Der Grundeigentümer: Poltsche Gemeinde Eschenbach
 Vorname, Nachname
 Ort / Datum _____

VORABZUG

KOTEN (MESSHÖHE):
 ± 0.00 = 556 m.ü.M.

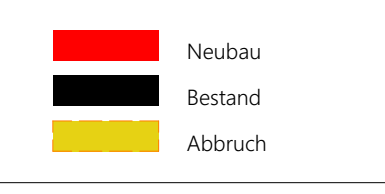

BAUVERFAHREN:
 Alterswohnungen Berg
 Rickenstrasse 14, 8735 St. Gallenkappel

AUFTRAGSBEZUG:
 Genossenschaft Alterswohnungen Eschenbach
 Gutschweg 1, 8733 Eschenbach

PROJEKTNUMMER	23005
PROJEKTNAME	Grundrisse 1. OG - DA
GEZEICHNET	mm
BEREITGELEGT	09.01.2024
REVISIERT	
MASSSTAB	1:200
PLANKOORDINATEN	1260 mm x 841 mm

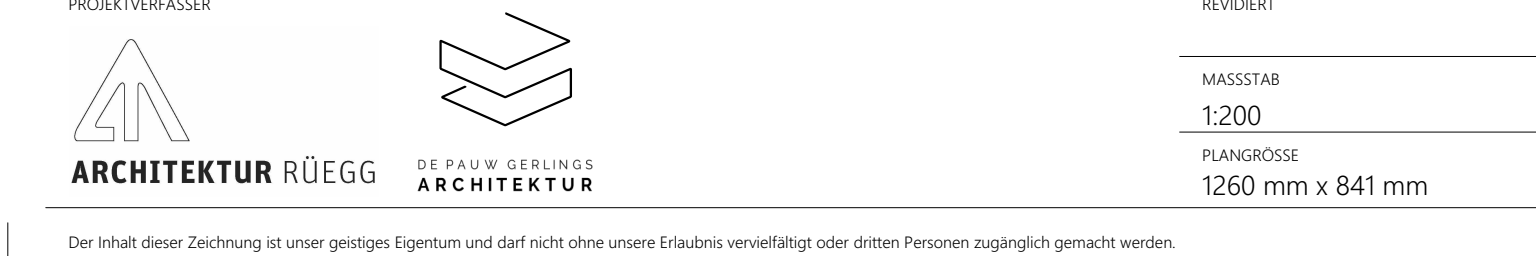

Der Inhalt dieser Zeichnung ist unser geistiges Eigentum und darf nicht ohne unsere schriftliche Genehmigung oder deren Personen unzulässig gemacht werden.